Схема расположения границ публичного сервитута

Местоположение публичного сервитута: Краснодарский край, р-н Крымский, Крымское управление оросительных систем, в границах колхоза им.Ленина
Система координат: МСК 23, зона 1

Площадь публичного сервитута: 2462 кв.м.		
Обозначение характерных точек границ	Координаты	
	X	У
1	477187.27	1306391.16
2	477170.41	1306374.84
3	477320.96	1306450.59
4	477505.30	1306509.94
5	477503.46	1306516.70
6	477318.30	1306457.09

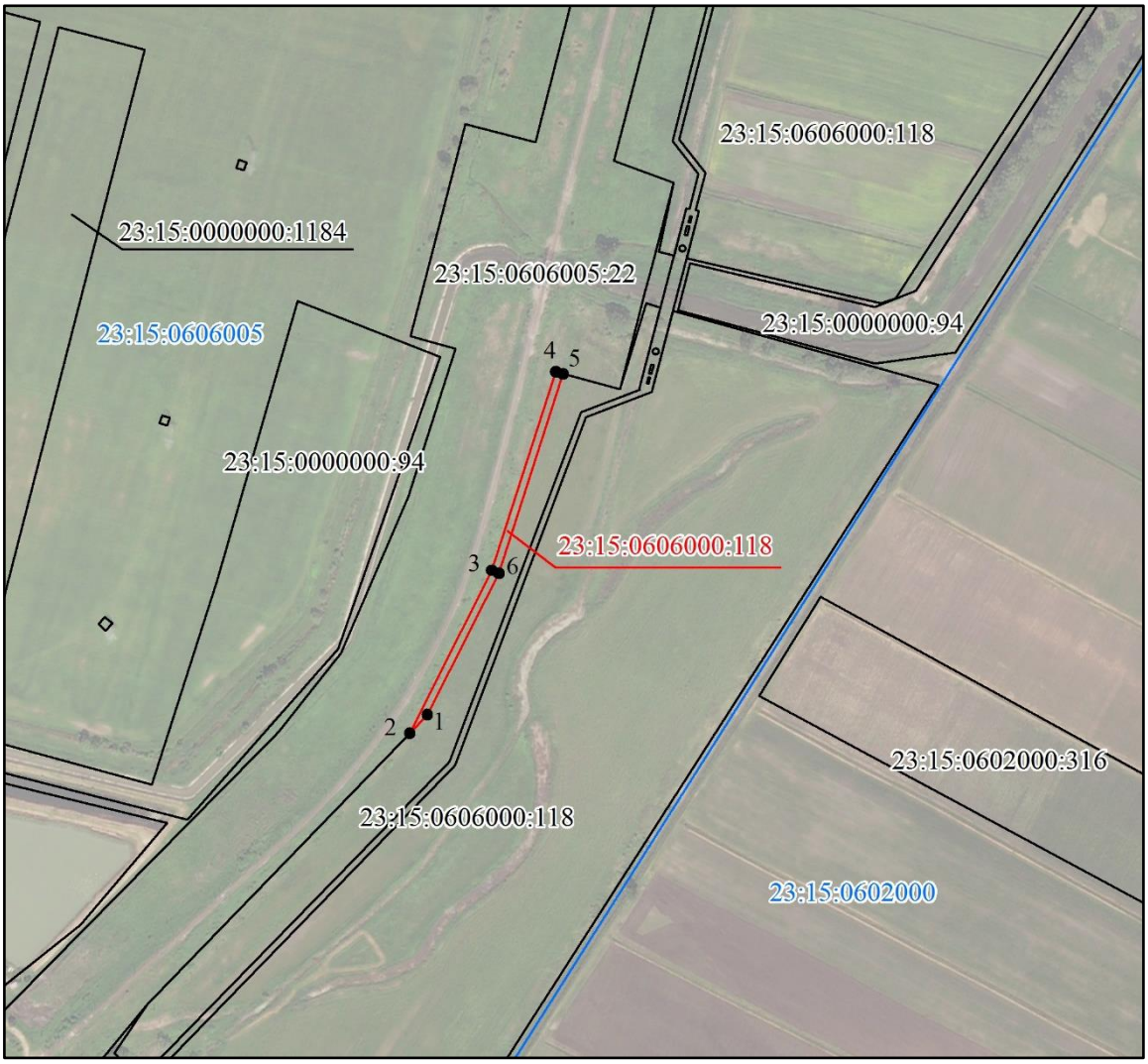

Масштаб 1:6000

Условные обозначения

	проектные границы публичного сервитута
	существующие границы земельных участков по сведениям ЕГРН
	границы кадастрового квартала по сведениям ЕГРН
●1	обозначение характерной точки границы публичного сервитута
23:15:0606000:118	обозначение земельного участка
23:15:0606000:118	обозначение части земельного участка, предоставляемой под публичный сервитут
23:15:06006005	обозначение кадастрового квартала