

## ОПИСАНИЕ МЕСТОПОЛОЖЕНИЯ ГРАНИЦ

Публичного сервитута в целях эксплуатации объекта электросетевого хозяйства «ВЛ-10 кВ "Кп-4" - 0,52 км, ВЛ-10 кВ Кп-4»

(наименование объекта, местоположение границ которого описано (далее - объект))

### Раздел 1

Сведения об объекте		
№ п/п	Характеристики объекта	Описание характеристик
1	2	3
1	Местоположение объекта	Краснодарский край, Крымский район
2	Площадь объекта +/- величина погрешности определения площади (Р+/- Дельта Р)	170377 кв.м ± 449 кв.м
3	Иные характеристики объекта	Публичный сервитут устанавливается в целях эксплуатации объекта электросетевого хозяйства «ВЛ-10 кВ "Кп-4" - 0,52 км, ВЛ-10 кВ Кп-4», для организации электроснабжения населения, в пользу ПАО "РОССЕТИ КУБАНЬ". Срок публичного сервитута 49 лет.

## Раздел 2

Сведения о местоположении границ объекта					
1. Система координат <u>МСК-23, зона 1</u>					
2. Сведения о характерных точках границ объекта					
Обозначение характерных точек границ	Координаты, м		Метод определения координат характерной точки	Средняя квадратическая погрешность положения характерной точки (M <sub>t</sub> ), м	Описание обозначения точки на местности (при наличии)
	X	Y			
1	2	3	4	5	6
1	475371.51	1295848.78	Аналитический метод	0.50	–
2	475372.55	1295851.73	Аналитический метод	0.50	–
3	475372.64	1295854.86	Аналитический метод	0.50	–
4	475371.76	1295857.86	Аналитический метод	0.50	–
5	475369.99	1295860.44	Аналитический метод	0.50	–
6	475367.51	1295862.35	Аналитический метод	0.50	–
7	475356.22	1295868.50	Аналитический метод	0.50	–
8	475327.38	1295884.88	Аналитический метод	0.50	–
9	474392.82	1296885.34	Аналитический метод	0.50	–
10	474361.36	1296918.94	Аналитический метод	0.50	–
11	473889.89	1297423.47	Аналитический метод	0.50	–
12	473847.99	1297467.91	Аналитический метод	0.50	–
13	473813.12	1297504.67	Аналитический метод	0.50	–
14	473818.50	1297535.58	Аналитический метод	0.50	–
15	473818.44	1297541.29	Аналитический метод	0.50	–
16	473821.03	1297545.63	Аналитический метод	0.50	–
17	473822.19	1297548.54	Аналитический метод	0.50	–
18	473822.39	1297551.66	Аналитический метод	0.50	–
19	473821.62	1297554.69	Аналитический метод	0.50	–
20	473819.95	1297557.34	Аналитический метод	0.50	–
21	473817.55	1297559.34	Аналитический метод	0.50	–
22	473816.69	1297559.85	Аналитический метод	0.50	–
23	473813.78	1297561.01	Аналитический метод	0.50	–
24	473810.66	1297561.22	Аналитический метод	0.50	–
25	473807.63	1297560.45	Аналитический метод	0.50	–
26	473804.98	1297558.78	Аналитический метод	0.50	–
27	473802.98	1297556.37	Аналитический метод	0.50	–
28	473798.98	1297549.66	Аналитический метод	0.50	–
29	473773.25	1297509.65	Аналитический метод	0.50	–
30	473771.49	1297511.01	Аналитический метод	0.50	–
31	473771.21	1297511.16	Аналитический метод	0.50	–
32	473770.91	1297511.22	Аналитический метод	0.50	–
33	473770.82	1297511.22	Аналитический метод	0.50	–
34	473770.51	1297511.15	Аналитический метод	0.50	–
35	473770.43	1297511.11	Аналитический метод	0.50	–
36	473770.17	1297510.93	Аналитический метод	0.50	–
37	473733.30	1297474.30	Аналитический метод	0.50	–
38	473733.11	1297474.05	Аналитический метод	0.50	–
39	473733.07	1297473.94	Аналитический метод	0.50	–
40	473733.00	1297473.63	Аналитический метод	0.50	–
41	473733.04	1297473.32	Аналитический метод	0.50	–
42	473733.08	1297473.21	Аналитический метод	0.50	–
43	473733.24	1297472.94	Аналитический метод	0.50	–
44	473746.03	1297457.82	Аналитический метод	0.50	–
45	473732.71	1297429.53	Аналитический метод	0.50	–
46	473729.67	1297428.78	Аналитический метод	0.50	–
47	473727.02	1297427.13	Аналитический метод	0.50	–
48	473725.00	1297424.74	Аналитический метод	0.50	–
49	473659.28	1297315.96	Аналитический метод	0.50	–
50	473571.59	1297168.98	Аналитический метод	0.50	–

51	473542.78	1297121.10	Аналитический метод	0.50	–
52	473471.31	1297045.31	Аналитический метод	0.50	–
53	473454.29	1297028.15	Аналитический метод	0.50	–
54	473432.26	1297034.84	Аналитический метод	0.50	–
55	473350.99	1297131.31	Аналитический метод	0.50	–
56	473428.05	1297202.07	Аналитический метод	0.50	–
57	473430.00	1297204.52	Аналитический метод	0.50	–
58	473430.47	1297205.46	Аналитический метод	0.50	–
59	473431.25	1297208.49	Аналитический метод	0.50	–
60	473431.05	1297211.61	Аналитический метод	0.50	–
61	473430.77	1297212.62	Аналитический метод	0.50	–
62	473429.32	1297215.39	Аналитический метод	0.50	–
63	473124.95	1297625.69	Аналитический метод	0.50	–
64	473108.74	1297647.66	Аналитический метод	0.50	–
65	473105.91	1297651.32	Аналитический метод	0.50	–
66	473097.86	1297662.57	Аналитический метод	0.50	–
67	473098.79	1297663.71	Аналитический метод	0.50	–
68	473238.60	1297832.78	Аналитический метод	0.50	–
69	473240.92	1297836.21	Аналитический метод	0.50	–
70	473241.59	1297837.62	Аналитический метод	0.50	–
71	473241.78	1297839.18	Аналитический метод	0.50	–
72	473241.49	1297840.71	Аналитический метод	0.50	–
73	473240.73	1297842.08	Аналитический метод	0.50	–
74	473239.59	1297843.15	Аналитический метод	0.50	–
75	473238.76	1297843.71	Аналитический метод	0.50	–
76	473237.35	1297844.38	Аналитический метод	0.50	–
77	473235.79	1297844.57	Аналитический метод	0.50	–
78	473234.26	1297844.28	Аналитический метод	0.50	–
79	473232.89	1297843.52	Аналитический метод	0.50	–
80	473231.82	1297842.38	Аналитический метод	0.50	–
81	473229.79	1297839.39	Аналитический метод	0.50	–
82	473091.16	1297671.74	Аналитический метод	0.50	–
83	473079.85	1297687.12	Аналитический метод	0.50	–
84	472729.55	1298159.28	Аналитический метод	0.50	–
85	472727.31	1298161.47	Аналитический метод	0.50	–
86	472726.16	1298162.18	Аналитический метод	0.50	–
87	472724.92	1298162.72	Аналитический метод	0.50	–
88	472721.85	1298163.31	Аналитический метод	0.50	–
89	472624.95	1298166.55	Аналитический метод	0.50	–
90	472624.08	1298170.99	Аналитический метод	0.50	–
91	472622.34	1298179.81	Аналитический метод	0.50	–
92	472658.91	1298307.81	Аналитический метод	0.50	–
93	472668.28	1298339.75	Аналитический метод	0.50	–
94	472674.12	1298332.10	Аналитический метод	0.50	–
95	472749.14	1298237.69	Аналитический метод	0.50	–
96	472856.23	1298101.10	Аналитический метод	0.50	–
97	472859.69	1298096.74	Аналитический метод	0.50	–
98	472860.85	1298095.69	Аналитический метод	0.50	–
99	472862.27	1298095.04	Аналитический метод	0.50	–
100	472863.82	1298094.86	Аналитический метод	0.50	–
101	472865.35	1298095.16	Аналитический метод	0.50	–
102	472866.71	1298095.93	Аналитический метод	0.50	–
103	472867.49	1298096.55	Аналитический метод	0.50	–
104	472868.55	1298097.70	Аналитический метод	0.50	–
105	472869.20	1298099.12	Аналитический метод	0.50	–
106	472869.38	1298100.67	Аналитический метод	0.50	–
107	472869.07	1298102.20	Аналитический метод	0.50	–
108	472868.31	1298103.57	Аналитический метод	0.50	–
109	472864.87	1298107.91	Аналитический метод	0.50	–
110	472757.78	1298244.51	Аналитический метод	0.50	–
111	472682.80	1298338.85	Аналитический метод	0.50	–
112	472669.83	1298355.85	Аналитический метод	0.50	–
113	472669.30	1298356.44	Аналитический метод	0.50	–
114	472668.02	1298357.33	Аналитический метод	0.50	–
115	472666.52	1298357.77	Аналитический метод	0.50	–
116	472664.96	1298357.73	Аналитический метод	0.50	–
117	472663.49	1298357.21	Аналитический метод	0.50	–

118	472662.25	1298356.26	Аналитический метод	0.50	–
119	472661.36	1298354.98	Аналитический метод	0.50	–
120	472661.09	1298354.26	Аналитический метод	0.50	–
121	472648.34	1298310.87	Аналитический метод	0.50	–
122	472611.37	1298181.44	Аналитический метод	0.50	–
123	472611.18	1298180.28	Аналитический метод	0.50	–
124	472611.27	1298179.10	Аналитический метод	0.50	–
125	472613.67	1298166.92	Аналитический метод	0.50	–
126	472587.08	1298167.79	Аналитический метод	0.50	–
127	472535.90	1298169.02	Аналитический метод	0.50	–
128	472489.09	1298182.56	Аналитический метод	0.50	–
129	471720.70	1298395.33	Аналитический метод	0.50	–
130	471710.23	1298397.41	Аналитический метод	0.50	–
131	471701.78	1298399.57	Аналитический метод	0.50	–
132	471315.89	1298496.79	Аналитический метод	0.50	–
133	470440.98	1298717.12	Аналитический метод	0.50	–
134	470034.22	1298819.27	Аналитический метод	0.50	–
135	469997.17	1298828.57	Аналитический метод	0.50	–
136	469868.25	1298873.16	Аналитический метод	0.50	–
137	469870.54	1298878.42	Аналитический метод	0.50	–
138	469871.35	1298881.44	Аналитический метод	0.50	–
139	469871.17	1298884.57	Аналитический метод	0.50	–
140	469870.04	1298887.48	Аналитический метод	0.50	–
141	469868.07	1298889.91	Аналитический метод	0.50	–
142	469865.44	1298891.61	Аналитический метод	0.50	–
143	469864.52	1298892.01	Аналитический метод	0.50	–
144	469861.50	1298892.81	Аналитический метод	0.50	–
145	469858.37	1298892.63	Аналитический метод	0.50	–
146	469855.45	1298891.50	Аналитический метод	0.50	–
147	469853.03	1298889.53	Аналитический метод	0.50	–
148	469851.33	1298886.90	Аналитический метод	0.50	–
149	469848.79	1298881.06	Аналитический метод	0.50	–
150	469848.30	1298880.05	Аналитический метод	0.50	–
151	469839.48	1298883.10	Аналитический метод	0.50	–
152	469824.05	1298867.70	Аналитический метод	0.50	–
153	469822.99	1298866.57	Аналитический метод	0.50	–
154	469850.30	1298857.15	Аналитический метод	0.50	–
155	469991.17	1298808.43	Аналитический метод	0.50	–
156	470029.11	1298798.90	Аналитический метод	0.50	–
157	470435.86	1298696.75	Аналитический метод	0.50	–
158	471310.76	1298476.42	Аналитический метод	0.50	–
159	471696.61	1298379.22	Аналитический метод	0.50	–
160	471705.58	1298376.93	Аналитический метод	0.50	–
161	471715.84	1298374.88	Аналитический метод	0.50	–
162	472483.37	1298162.36	Аналитический метод	0.50	–
163	472531.44	1298148.45	Аналитический метод	0.50	–
164	472532.69	1298148.17	Аналитический метод	0.50	–
165	472533.97	1298148.06	Аналитический метод	0.50	–
166	472586.49	1298146.80	Аналитический метод	0.50	–
167	472621.05	1298145.66	Аналитический метод	0.50	–
168	472715.85	1298142.50	Аналитический метод	0.50	–
169	473062.96	1297674.64	Аналитический метод	0.50	–
170	473079.16	1297652.62	Аналитический метод	0.50	–
171	473085.77	1297643.37	Аналитический метод	0.50	–
172	473009.93	1297585.22	Аналитический метод	0.50	–
173	473005.23	1297581.98	Аналитический метод	0.50	–
174	473002.96	1297579.83	Аналитический метод	0.50	–
175	473001.47	1297577.08	Аналитический метод	0.50	–
176	473000.90	1297574.00	Аналитический метод	0.50	–
177	473001.31	1297570.90	Аналитический метод	0.50	–
178	473002.66	1297568.08	Аналитический метод	0.50	–
179	473003.22	1297567.25	Аналитический метод	0.50	–
180	473005.38	1297564.98	Аналитический метод	0.50	–
181	473008.13	1297563.49	Аналитический метод	0.50	–
182	473011.21	1297562.92	Аналитический метод	0.50	–
183	473014.31	1297563.33	Аналитический метод	0.50	–
184	473017.13	1297564.68	Аналитический метод	0.50	–



185	473022.28	1297568.23	Аналитический метод	0.50	–
186	473098.27	1297626.48	Аналитический метод	0.50	–
187	473108.07	1297613.20	Аналитический метод	0.50	–
188	473406.55	1297210.84	Аналитический метод	0.50	–
189	473329.40	1297140.00	Аналитический метод	0.50	–
190	473258.98	1297075.85	Аналитический метод	0.50	–
191	473257.02	1297073.41	Аналитический метод	0.50	–
192	473255.92	1297070.48	Аналитический метод	0.50	–
193	473255.77	1297067.36	Аналитический метод	0.50	–
194	473256.60	1297064.34	Аналитический метод	0.50	–
195	473258.32	1297061.72	Аналитический метод	0.50	–
196	473258.99	1297060.98	Аналитический метод	0.50	–
197	473261.43	1297059.03	Аналитический метод	0.50	–
198	473264.36	1297057.92	Аналитический метод	0.50	–
199	473267.49	1297057.78	Аналитический метод	0.50	–
200	473270.50	1297058.60	Аналитический метод	0.50	–
201	473273.12	1297060.33	Аналитический метод	0.50	–
202	473335.48	1297117.12	Аналитический метод	0.50	–
203	473418.30	1297018.82	Аналитический метод	0.50	–
204	473420.45	1297016.91	Аналитический метод	0.50	–
205	473423.04	1297015.69	Аналитический метод	0.50	–
206	473452.97	1297006.61	Аналитический метод	0.50	–
207	473486.68	1296986.06	Аналитический метод	0.50	–
208	473488.74	1296985.11	Аналитический метод	0.50	–
209	473490.97	1296984.64	Аналитический метод	0.50	–
210	473529.80	1296981.09	Аналитический метод	0.50	–
211	473566.83	1296961.68	Аналитический метод	0.50	–
212	473576.38	1296931.68	Аналитический метод	0.50	–
213	473577.78	1296928.89	Аналитический метод	0.50	–
214	473579.98	1296926.66	Аналитический метод	0.50	–
215	473582.76	1296925.22	Аналитический метод	0.50	–
216	473585.84	1296924.72	Аналитический метод	0.50	–
217	473588.94	1296925.19	Аналитический метод	0.50	–
218	473589.89	1296925.49	Аналитический метод	0.50	–
219	473592.69	1296926.89	Аналитический метод	0.50	–
220	473594.91	1296929.09	Аналитический метод	0.50	–
221	473596.35	1296931.87	Аналитический метод	0.50	–
222	473596.86	1296934.96	Аналитический метод	0.50	–
223	473596.39	1296938.05	Аналитический метод	0.50	–
224	473585.48	1296972.35	Аналитический метод	0.50	–
225	473584.07	1296975.15	Аналитический метод	0.50	–
226	473583.61	1296975.75	Аналитический метод	0.50	–
227	473581.25	1296977.80	Аналитический метод	0.50	–
228	473580.59	1296978.18	Аналитический метод	0.50	–
229	473537.61	1297000.70	Аналитический метод	0.50	–
230	473535.80	1297001.44	Аналитический метод	0.50	–
231	473533.88	1297001.80	Аналитический метод	0.50	–
232	473495.43	1297005.32	Аналитический метод	0.50	–
233	473474.11	1297018.32	Аналитический метод	0.50	–
234	473486.40	1297030.71	Аналитический метод	0.50	–
235	473559.61	1297108.34	Аналитический метод	0.50	–
236	473589.60	1297158.18	Аналитический метод	0.50	–
237	473677.28	1297305.15	Аналитический метод	0.50	–
238	473742.99	1297413.90	Аналитический метод	0.50	–
239	473744.17	1297416.80	Аналитический метод	0.50	–
240	473744.39	1297419.92	Аналитический метод	0.50	–
241	473743.64	1297422.96	Аналитический метод	0.50	–
242	473742.58	1297424.66	Аналитический метод	0.50	–
243	473751.74	1297444.13	Аналитический метод	0.50	–
244	473752.73	1297444.16	Аналитический метод	0.50	–
245	473755.67	1297445.22	Аналитический метод	0.50	–
246	473758.14	1297447.14	Аналитический метод	0.50	–
247	473759.90	1297449.72	Аналитический метод	0.50	–
248	473760.78	1297452.73	Аналитический метод	0.50	–
249	473760.68	1297455.86	Аналитический метод	0.50	–
250	473759.62	1297458.80	Аналитический метод	0.50	–
251	473757.70	1297461.27	Аналитический метод	0.50	–

252	473755.11	1297463.03	Аналитический метод	0.50	–
253	473754.21	1297463.46	Аналитический метод	0.50	–
254	473751.20	1297464.33	Аналитический метод	0.50	–
255	473748.07	1297464.23	Аналитический метод	0.50	–
256	473745.13	1297463.17	Аналитический метод	0.50	–
257	473744.52	1297462.70	Аналитический метод	0.50	–
258	473735.36	1297473.53	Аналитический метод	0.50	–
259	473770.96	1297508.89	Аналитический метод	0.50	–
260	473772.18	1297507.95	Аналитический метод	0.50	–
261	473770.97	1297505.20	Аналитический метод	0.50	–
262	473770.66	1297502.09	Аналитический метод	0.50	–
263	473771.32	1297499.03	Аналитический метод	0.50	–
264	473772.90	1297496.33	Аналитический метод	0.50	–
265	473775.23	1297494.24	Аналитический метод	0.50	–
266	473776.07	1297493.70	Аналитический метод	0.50	–
267	473778.93	1297492.44	Аналитический метод	0.50	–
268	473782.05	1297492.13	Аналитический метод	0.50	–
269	473785.11	1297492.79	Аналитический метод	0.50	–
270	473787.81	1297494.37	Аналитический метод	0.50	–
271	473789.89	1297496.70	Аналитический метод	0.50	–
272	473790.63	1297497.86	Аналитический метод	0.50	–
273	473832.73	1297453.48	Аналитический метод	0.50	–
274	473874.58	1297409.10	Аналитический метод	0.50	–
275	474346.03	1296904.59	Аналитический метод	0.50	–
276	474377.48	1296871.00	Аналитический метод	0.50	–
277	475313.18	1295869.32	Аналитический метод	0.50	–
278	475314.29	1295868.29	Аналитический метод	0.50	–
279	475315.54	1295867.45	Аналитический метод	0.50	–
280	475346.01	1295850.14	Аналитический метод	0.50	–
281	475357.46	1295843.91	Аналитический метод	0.50	–
282	475360.41	1295842.86	Аналитический метод	0.50	–
283	475363.54	1295842.77	Аналитический метод	0.50	–
284	475366.54	1295843.66	Аналитический метод	0.50	–
285	475369.12	1295845.42	Аналитический метод	0.50	–
286	475371.03	1295847.90	Аналитический метод	0.50	–
1	475371.51	1295848.78	Аналитический метод	0.50	–

3. Сведения о характерных точках части (частей) границы объекта

Обозначение характерных точек части границы	Координаты, м		Метод определения координат характерной точки	Средняя квадратическая погрешность положения характерной точки (M <sub>f</sub> ), м	Описание обозначения точки на местности (при наличии)
	X	Y			
1	2	3	4	5	6
–	–	–	–	–	–

ОБЗОРНАЯ СХЕМА

расположения границ публичного сервитута на кадастровом плане территории в целях  
эксплуатации объекта электросетевого хозяйства «ВЛ-10 кВ "Кп-4" - 0,52 км, ВЛ-10 кВ Кп-4»,  
инвентарные номера: 000005508, 000015289.

Адрес: Краснодарский край, Крымский район.

Площадь публичного сервитута: 170 377 кв.м.

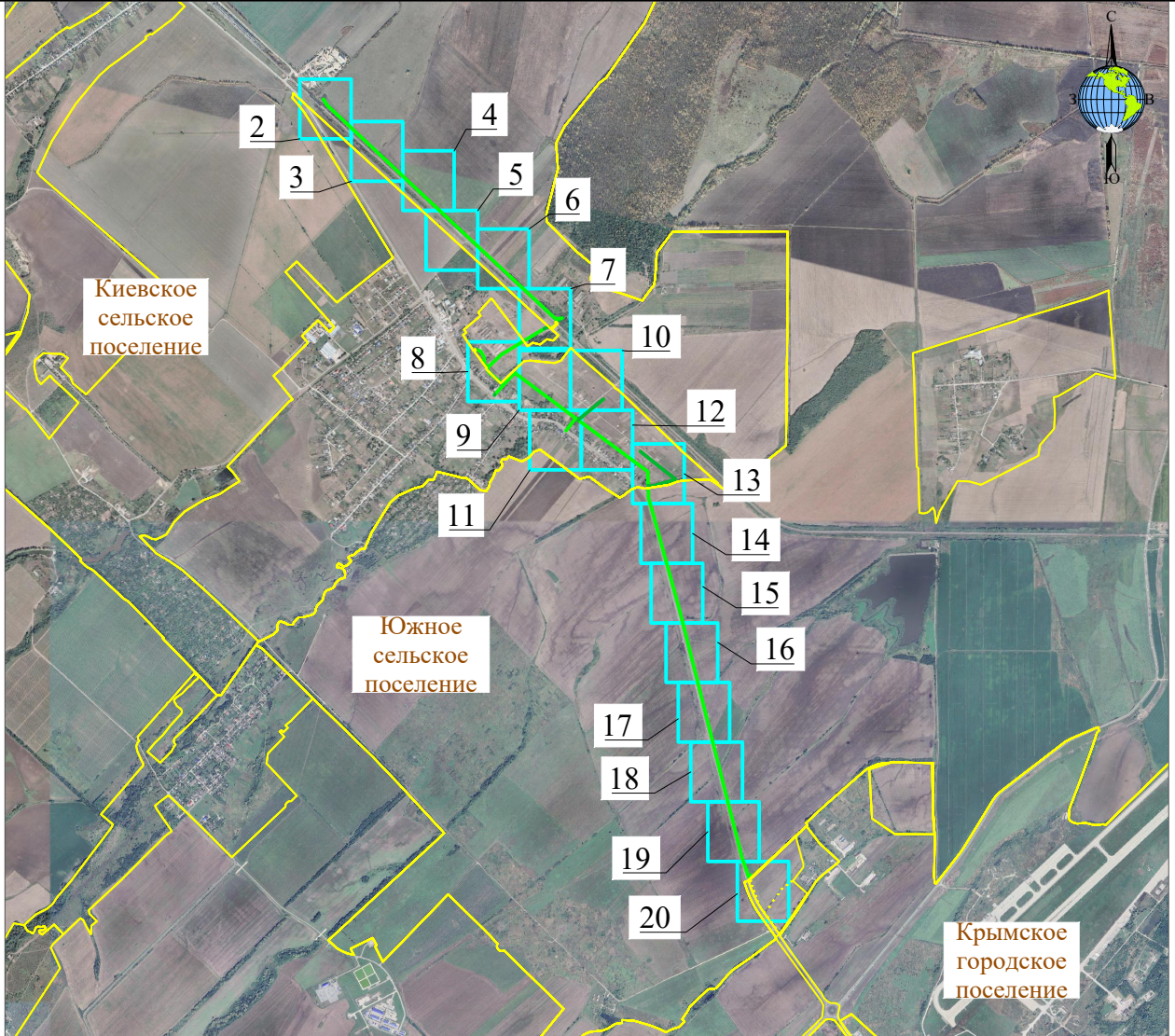

Система координат: МСК23, зона 1.



Масштаб 1:70 000

Лист 1, всего листов 20

Условные обозначения

	инженерное сооружение воздушной линии электропередачи
	название и границы населенного пункта
20	нумерация листов

Дата 20.02.2023



ОБЗОРНАЯ СХЕМА

расположения границ публичного сервитута на кадастровом плане территории в целях  
эксплуатации объекта электросетевого хозяйства «ВЛ-10 кВ "Кп-4" - 0,52 км, ВЛ-10 кВ Кп-4»,  
инвентарные номера: 000005508, 000015289.

Адрес: Краснодарский край, Крымский район.

Площадь публичного сервитута: 170 377 кв.м. Система координат: МСК23, зона 1.

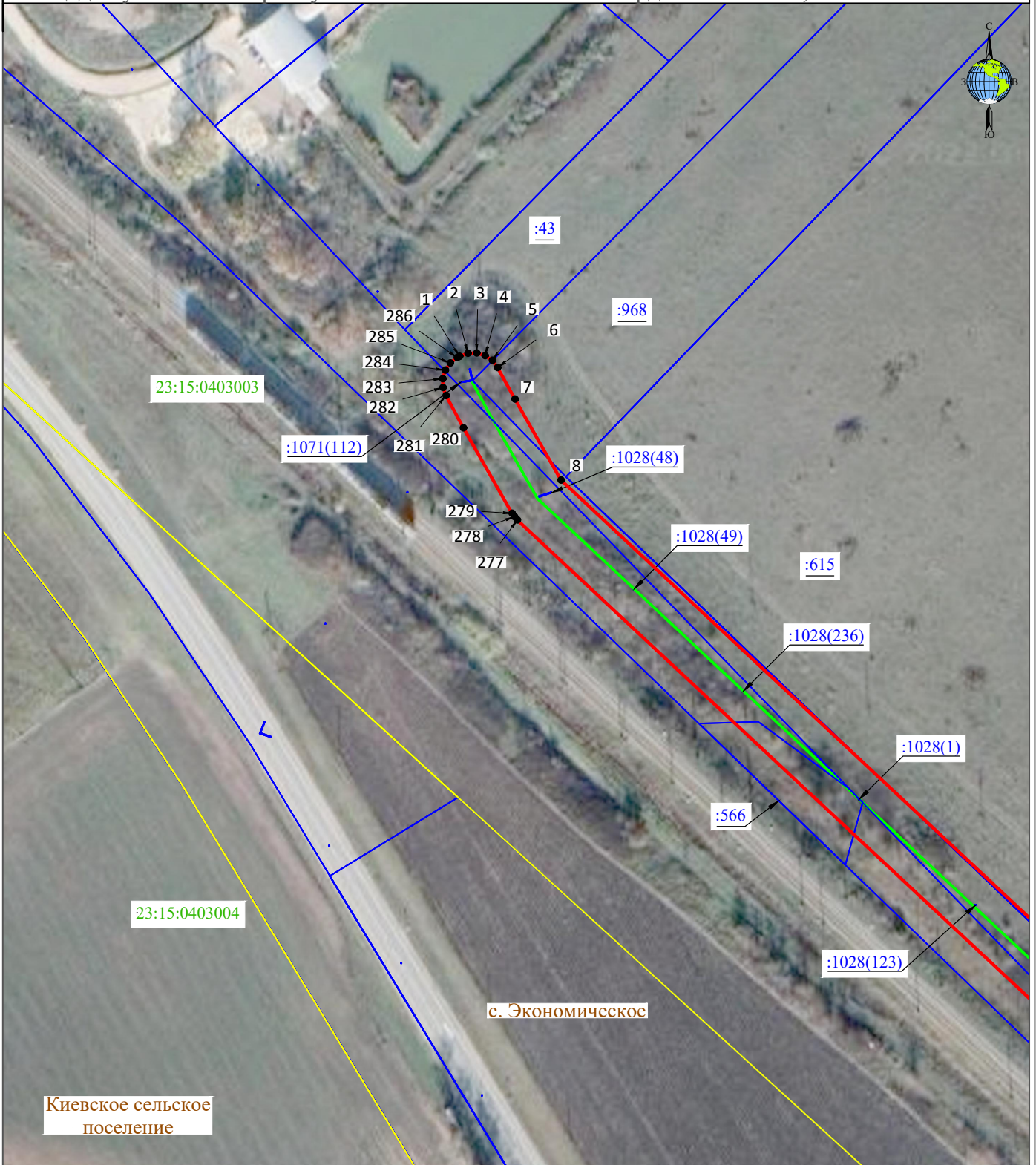

ОБЗОРНАЯ СХЕМА

расположения границ публичного сервитута на кадастровом плане территории в целях  
эксплуатации объекта электросетевого хозяйства «ВЛ-10 кВ "Кп-4" - 0,52 км, ВЛ-10 кВ Кп-4»,  
инвентарные номера: 000005508, 000015289.

Адрес: Краснодарский край, Крымский район.

Площадь публичного сервитута: 170 377 кв.м. Система координат: МСК23, зона 1.





ОБЗОРНАЯ СХЕМА

расположения границ публичного сервитута на кадастровом плане территории в целях  
эксплуатации объекта электросетевого хозяйства «ВЛ-10 кВ "Кп-4" - 0,52 км, ВЛ-10 кВ Кп-4»,  
инвентарные номера: 000005508, 000015289.

Адрес: Краснодарский край, Крымский район.

Площадь публичного сервитута: 170 377 кв.м. Система координат: МСК23, зона 1.



ОБЗОРНАЯ СХЕМА

расположения границ публичного сервитута на кадастровом плане территории в целях  
эксплуатации объекта электросетевого хозяйства «ВЛ-10 кВ "Кп-4" - 0,52 км, ВЛ-10 кВ Кп-4»,  
инвентарные номера: 000005508, 000015289.

Адрес: Краснодарский край, Крымский район.

Площадь публичного сервитута: 170 377 кв.м. Система координат: МСК23, зона 1.





ОБЗОРНАЯ СХЕМА

расположения границ публичного сервитута на кадастровом плане территории в целях  
эксплуатации объекта электросетевого хозяйства «ВЛ-10 кВ "Кп-4" - 0,52 км, ВЛ-10 кВ Кп-4»,  
инвентарные номера: 000005508, 000015289.

Адрес: Краснодарский край, Крымский район.

Площадь публичного сервитута: 170 377 кв.м. Система координат: МСК23, зона 1.

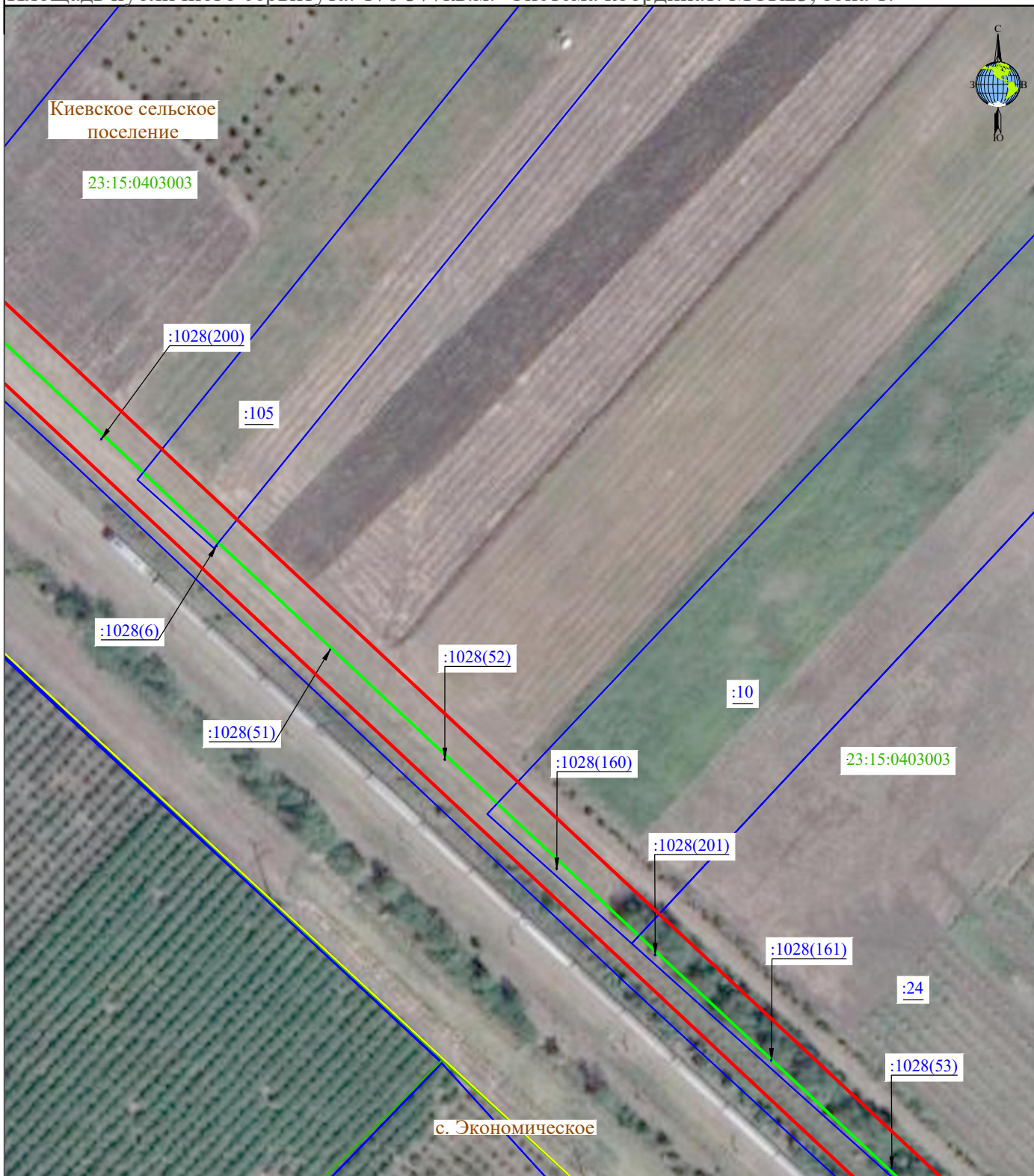

Масштаб 1:2000

Лист 6, всего листов 20

Условные обозначения представлены на странице 20

Дата 20.02.2023



ОБЗОРНАЯ СХЕМА

расположения границ публичного сервитута на кадастровом плане территории в целях  
эксплуатации объекта электросетевого хозяйства «ВЛ-10 кВ "Кп-4" - 0,52 км, ВЛ-10 кВ Кп-4»,  
инвентарные номера: 000005508, 000015289.

Адрес: Краснодарский край, Крымский район.

Площадь публичного сервитута: 170 377 кв.м. Система координат: МСК23, зона 1.

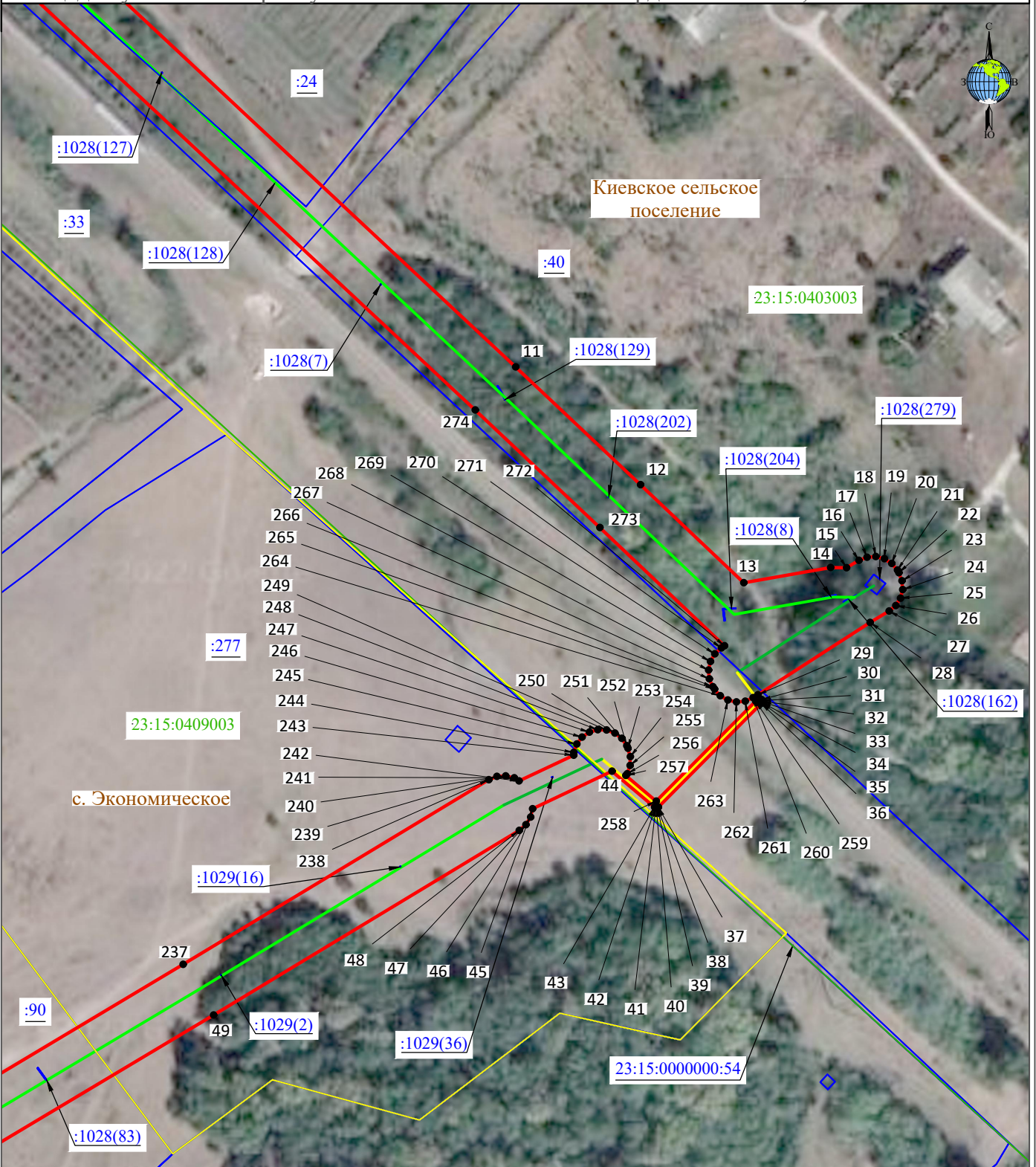

Масштаб 1:2000

Лист 7, всего листов 20

Условные обозначения представлены на странице 20

Дата 20.02.2023



ОБЗОРНАЯ СХЕМА

расположения границ публичного сервитута на кадастровом плане территории в целях  
эксплуатации объекта электросетевого хозяйства «ВЛ-10 кВ "Кп-4" - 0,52 км, ВЛ-10 кВ Кп-4»,  
инвентарные номера: 000005508, 000015289.

Адрес: Краснодарский край, Крымский район.

Площадь публичного сервитута: 170 377 кв.м. Система координат: МСК23, зона 1.

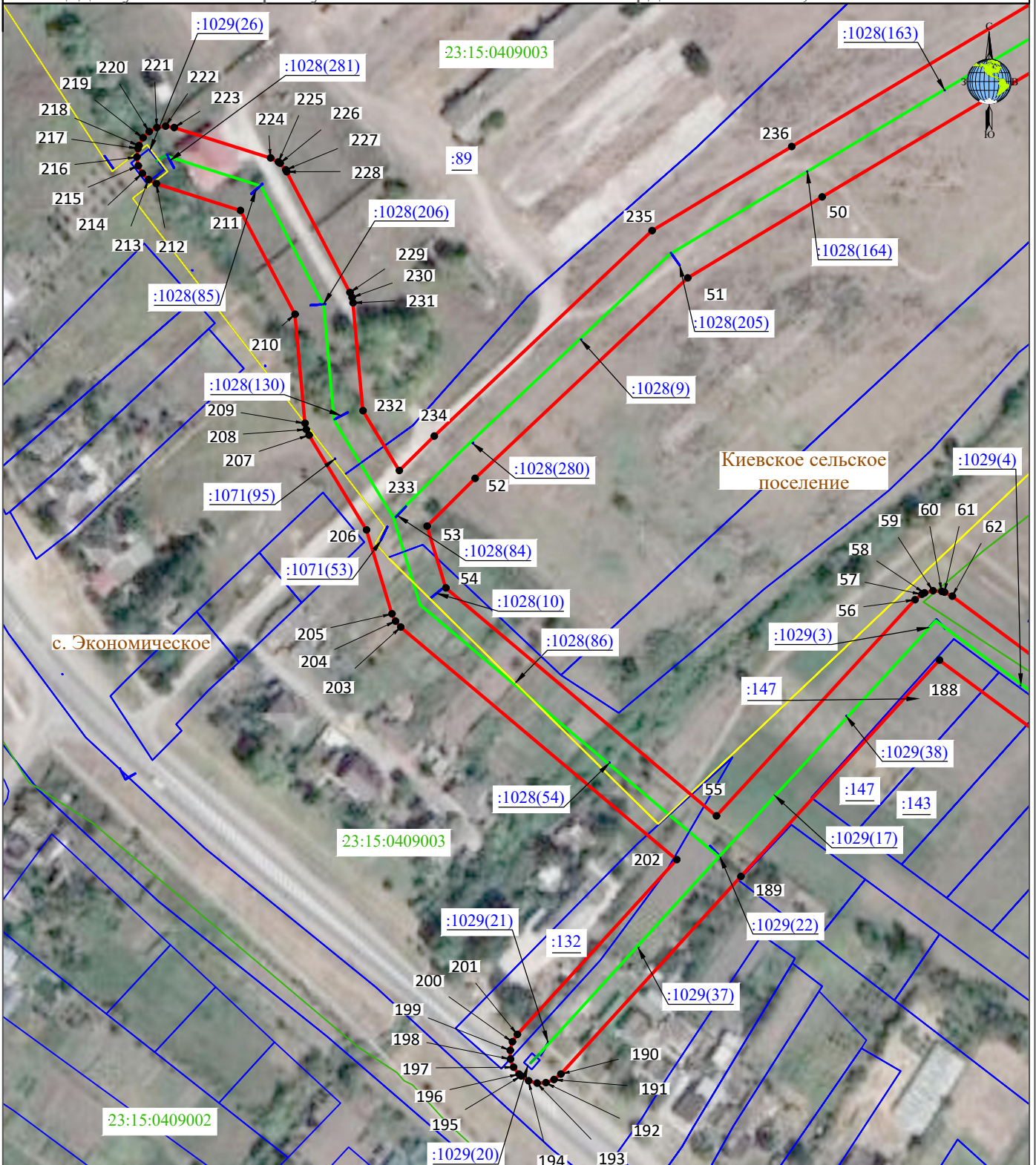

Масштаб 1:2000

Лист 8, всего листов 20

Условные обозначения представлены на странице 20

Дата 20.02.2023



ОБЗОРНАЯ СХЕМА

расположения границ публичного сервитута на кадастровом плане территории в целях  
эксплуатации объекта электросетевого хозяйства «ВЛ-10 кВ "Кп-4" - 0,52 км, ВЛ-10 кВ Кп-4»,  
инвентарные номера: 000005508, 000015289.

Адрес: Краснодарский край, Крымский район.

Площадь публичного сервитута: 170 377 кв.м. Система координат: МСК23, зона 1.

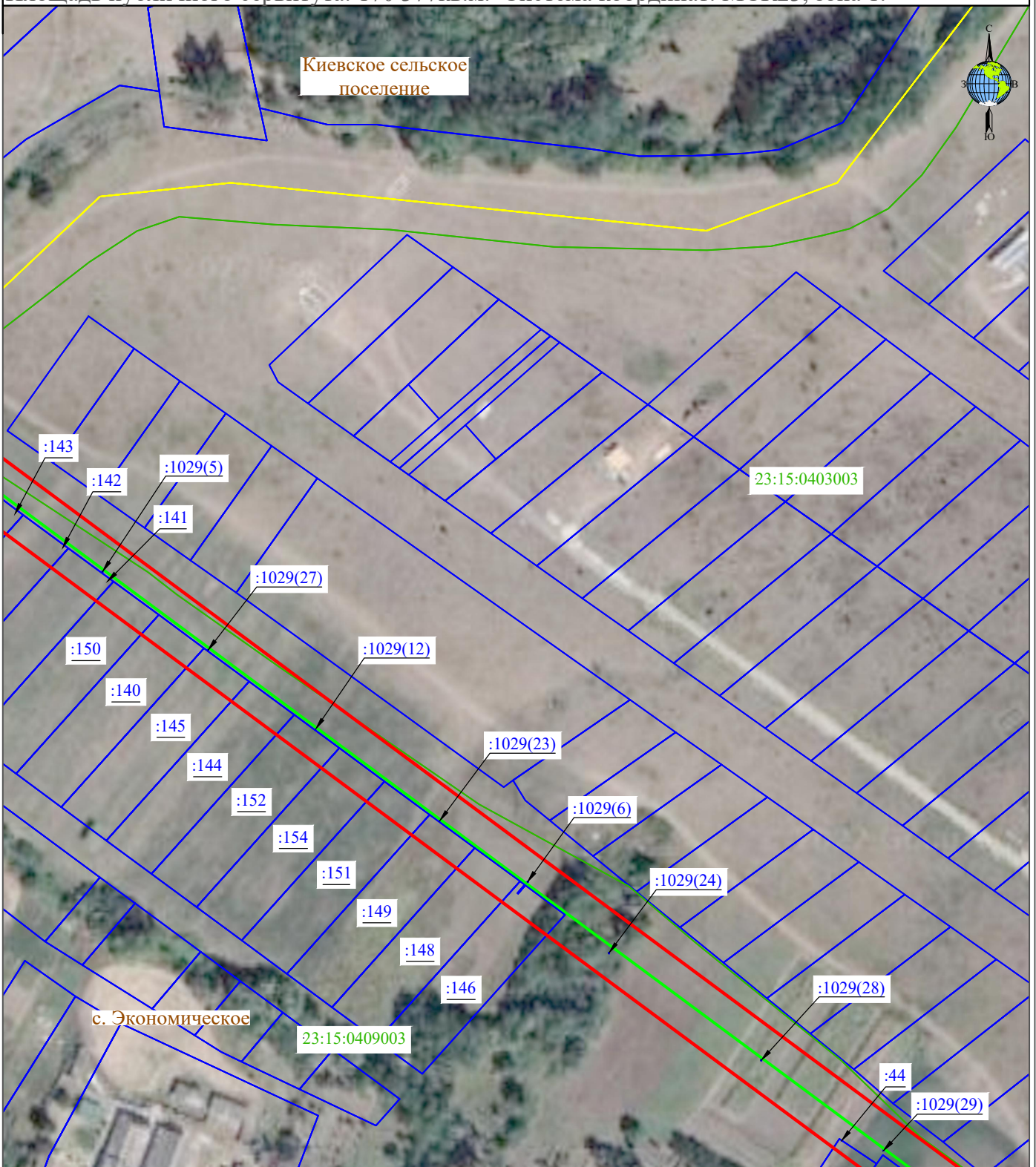

Масштаб 1:2000

Лист 9, всего листов 20

Условные обозначения представлены на странице 20

Дата 20.02.2023

ОБЗОРНАЯ СХЕМА

расположения границ публичного сервитута на кадастровом плане территории в целях  
эксплуатации объекта электросетевого хозяйства «ВЛ-10 кВ "Кп-4" - 0,52 км, ВЛ-10 кВ Кп-4»,  
инвентарные номера: 000005508, 000015289.

Адрес: Краснодарский край, Крымский район.

Площадь публичного сервитута: 170 377 кв.м. Система координат: МСК23, зона 1.

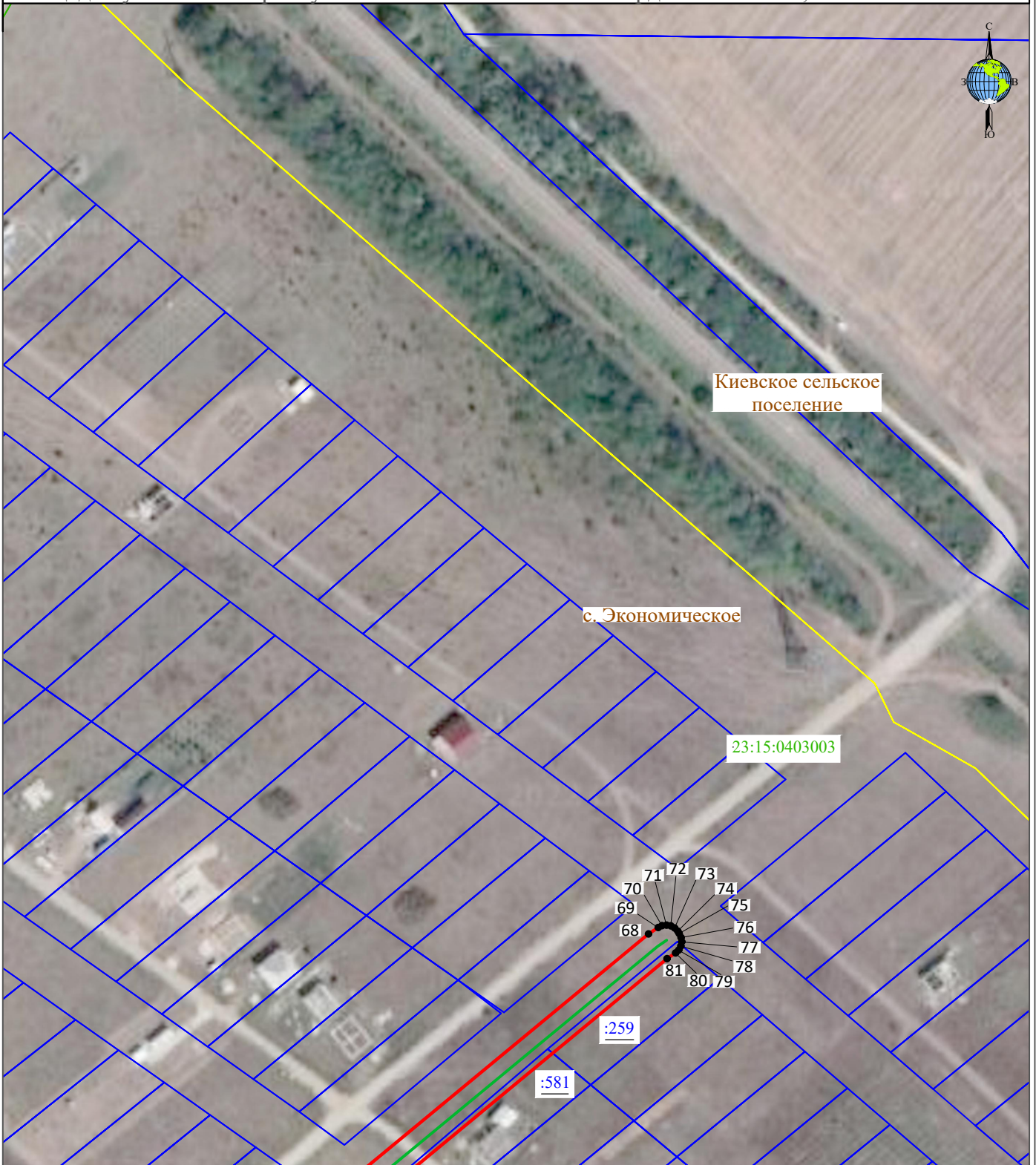



ОБЗОРНАЯ СХЕМА

расположения границ публичного сервитута на кадастровом плане территории в целях  
эксплуатации объекта электросетевого хозяйства «ВЛ-10 кВ "Кп-4" - 0,52 км, ВЛ-10 кВ Кп-4»,  
инвентарные номера: 000005508, 000015289.

Адрес: Краснодарский край, Крымский район.

Площадь публичного сервитута: 170 377 кв.м. Система координат: МСК23, зона 1.

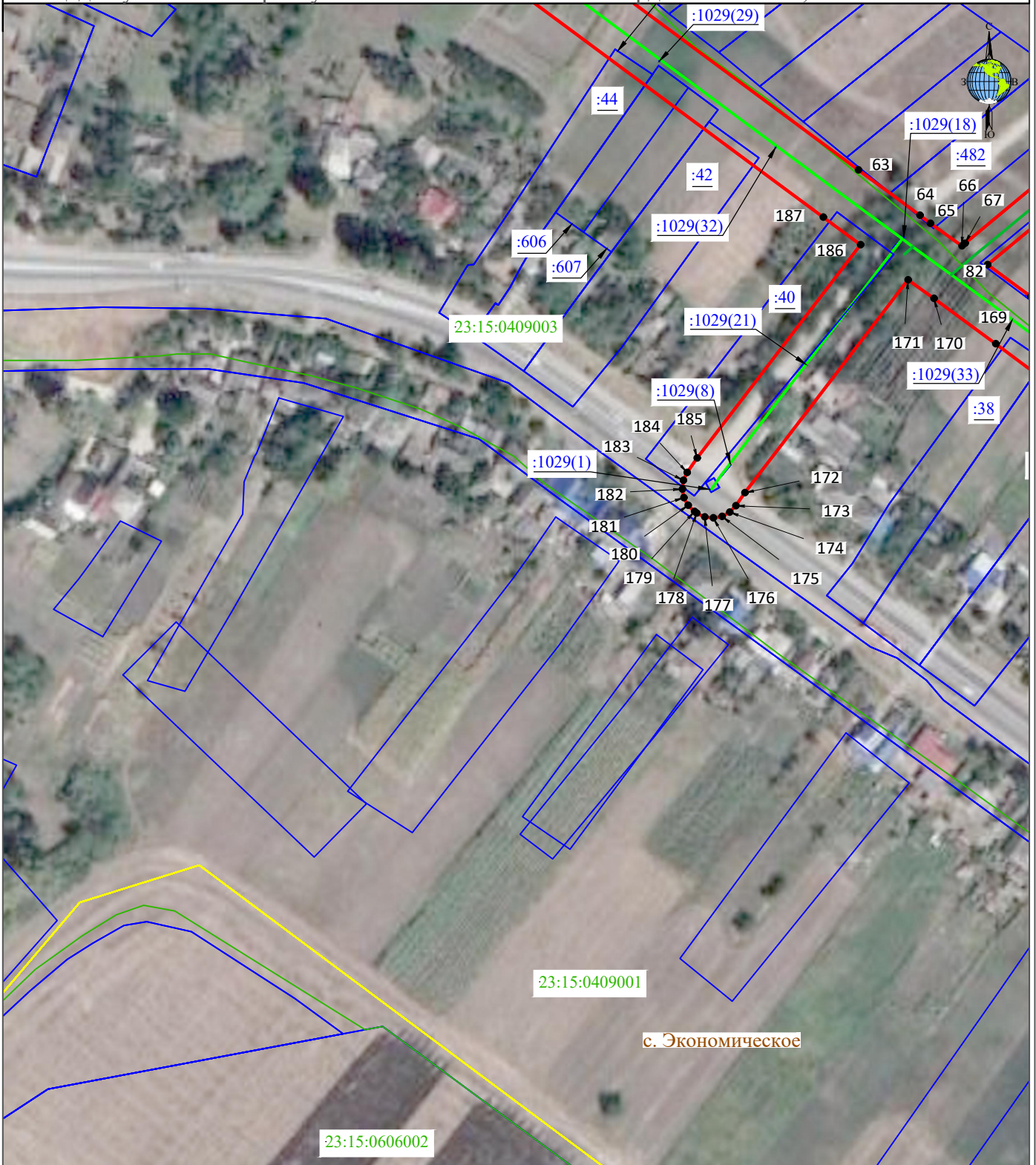



ОБЗОРНАЯ СХЕМА

расположения границ публичного сервитута на кадастровом плане территории в целях  
эксплуатации объекта электросетевого хозяйства «ВЛ-10 кВ "Кп-4" - 0,52 км, ВЛ-10 кВ Кп-4»,  
инвентарные номера: 000005508, 000015289.

Адрес: Краснодарский край, Крымский район.

Площадь публичного сервитута: 170 377 кв.м. Система координат: МСК23, зона 1.

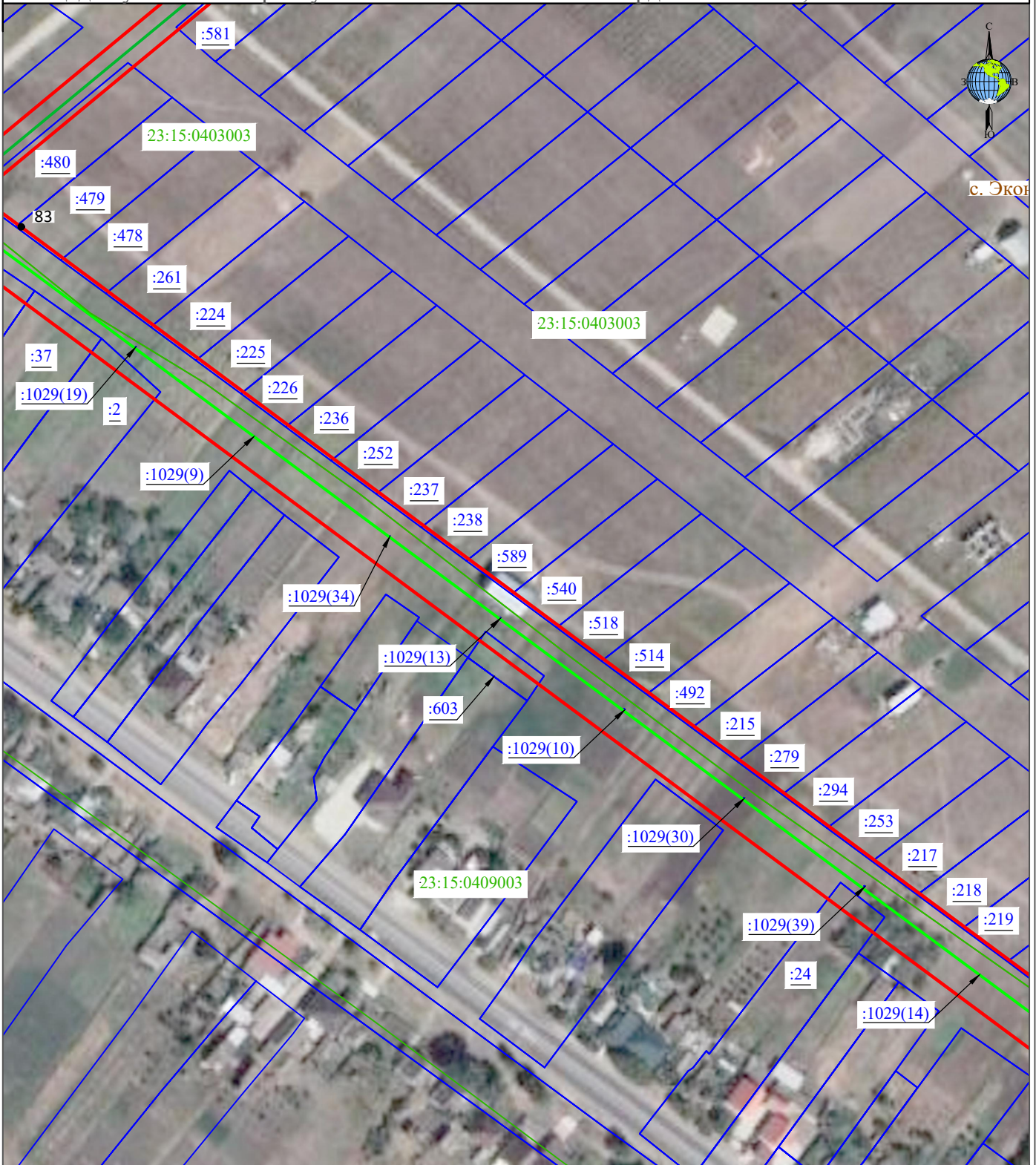

Масштаб 1:2000

Лист 12, всего листов 20

Условные обозначения представлены на странице 20

Дата 20.02.2023



ОБЗОРНАЯ СХЕМА

расположения границ публичного сервитута на кадастровом плане территории в целях  
эксплуатации объекта электросетевого хозяйства «ВЛ-10 кВ "Кп-4" - 0,52 км, ВЛ-10 кВ Кп-4»,  
инвентарные номера: 000005508, 000015289.

Адрес: Краснодарский край, Крымский район.

Площадь публичного сервитута: 170 377 кв.м. Система координат: МСК23, зона 1.

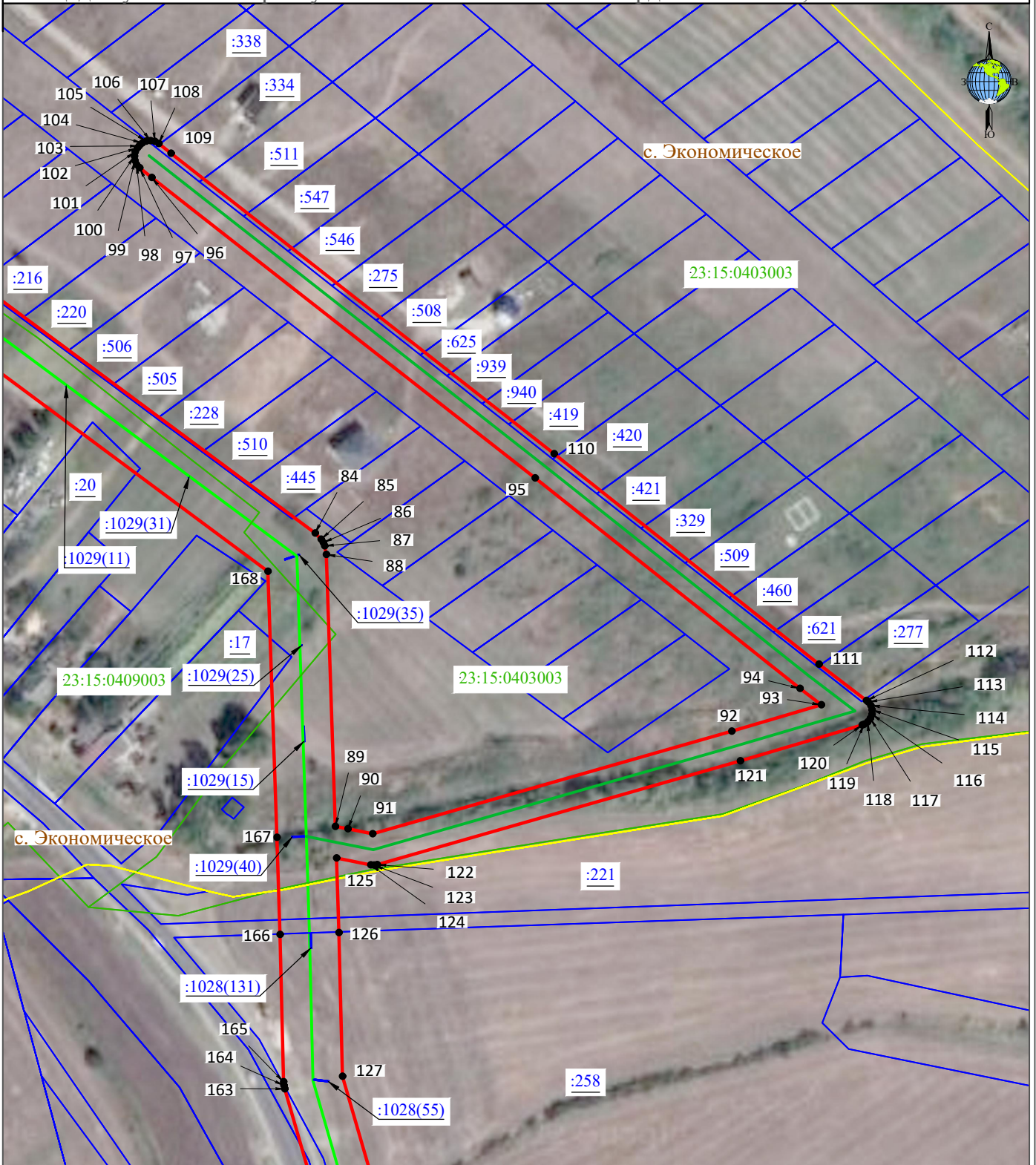

Масштаб 1:2000

Лист 13, всего листов 20

Условные обозначения представлены на странице 20

Дата 20.02.2023

ОБЗОРНАЯ СХЕМА

расположения границ публичного сервитута на кадастровом плане территории в целях  
эксплуатации объекта электросетевого хозяйства «ВЛ-10 кВ "Кп-4" - 0,52 км, ВЛ-10 кВ Кп-4»,  
инвентарные номера: 000005508, 000015289.

Адрес: Краснодарский край, Крымский район.

Площадь публичного сервитута: 170 377 кв.м. Система координат: МСК23, зона 1.





ОБЗОРНАЯ СХЕМА

расположения границ публичного сервитута на кадастровом плане территории в целях  
эксплуатации объекта электросетевого хозяйства «ВЛ-10 кВ "Кп-4" - 0,52 км, ВЛ-10 кВ Кп-4»,  
инвентарные номера: 000005508, 000015289.

Адрес: Краснодарский край, Крымский район.

Площадь публичного сервитута: 170 377 кв.м. Система координат: МСК23, зона 1.

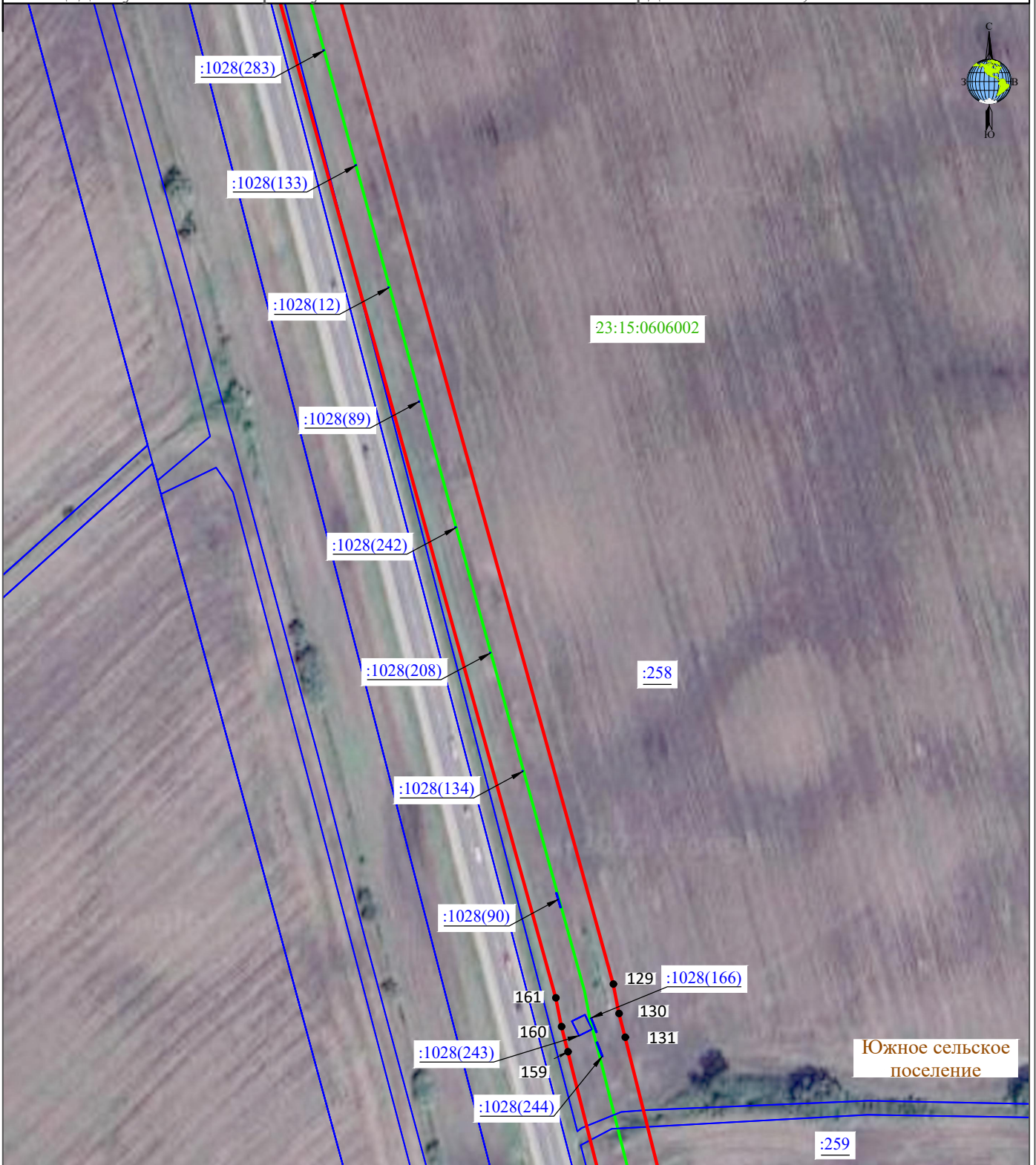

Масштаб 1:2000

Лист 15, всего листов 20

Условные обозначения представлены на странице 20

Дата 20.02.2023

ОБЗОРНАЯ СХЕМА

расположения границ публичного сервитута на кадастровом плане территории в целях  
эксплуатации объекта электросетевого хозяйства «ВЛ-10 кВ "Кп-4" - 0,52 км, ВЛ-10 кВ Кп-4»,  
инвентарные номера: 000005508, 000015289.

Адрес: Краснодарский край, Крымский район.

Площадь публичного сервитута: 170 377 кв.м. Система координат: МСК23, зона 1.

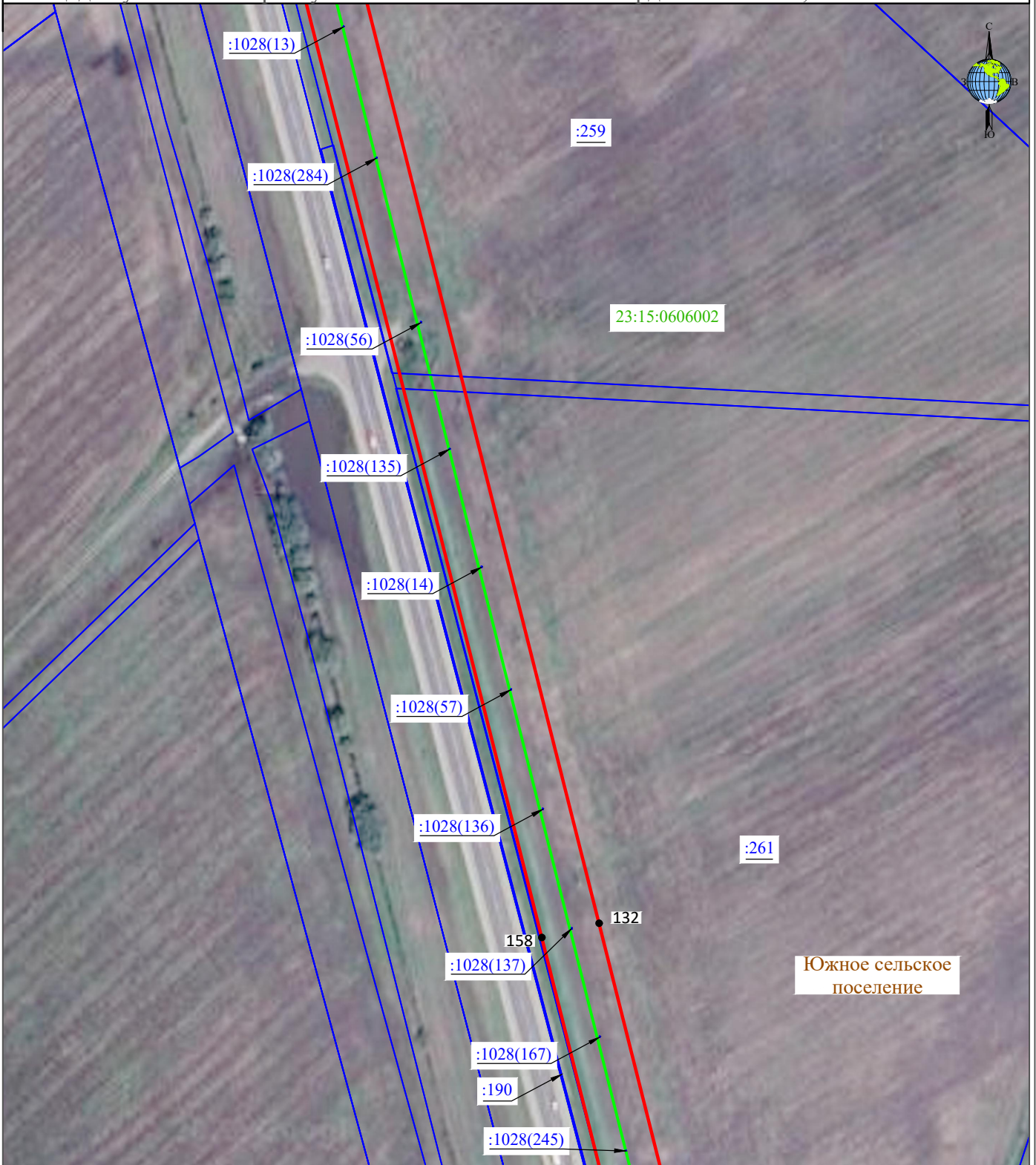

Масштаб 1:2000

Лист 16, всего листов 20

Условные обозначения представлены на странице 20

Дата 20.02.2023



ОБЗОРНАЯ СХЕМА

расположения границ публичного сервитута на кадастровом плане территории в целях  
эксплуатации объекта электросетевого хозяйства «ВЛ-10 кВ "Кп-4" - 0,52 км, ВЛ-10 кВ Кп-4»,  
инвентарные номера: 000005508, 000015289.

Адрес: Краснодарский край, Крымский район.

Площадь публичного сервитута: 170 377 кв.м. Система координат: МСК23, зона 1.

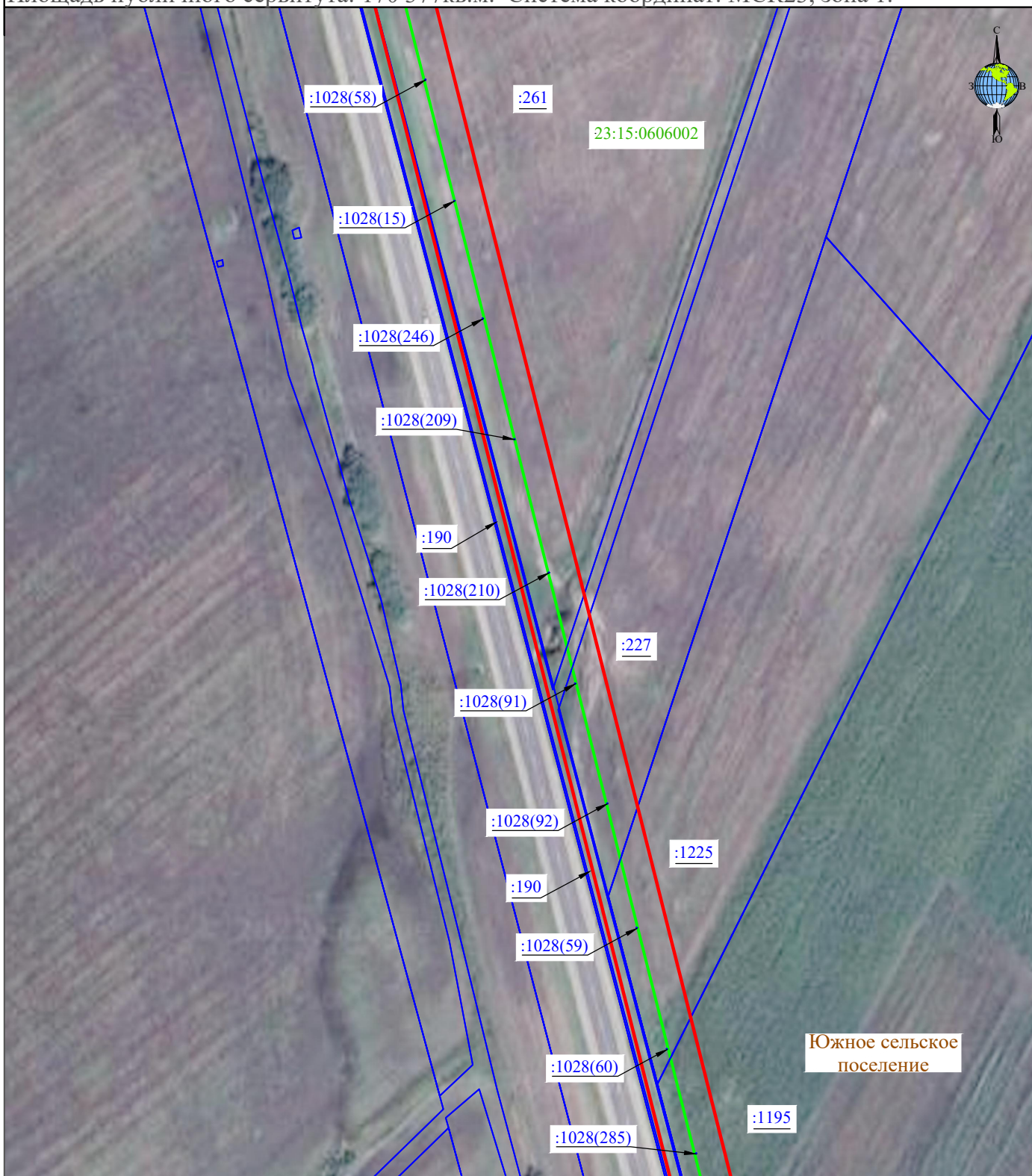

Масштаб 1:2000

Лист 17, всего листов 20

Условные обозначения представлены на странице 20

Дата 20.02.2023

ОБЗОРНАЯ СХЕМА

расположения границ публичного сервитута на кадастровом плане территории в целях  
эксплуатации объекта электросетевого хозяйства «ВЛ-10 кВ "Кп-4" - 0,52 км, ВЛ-10 кВ Кп-4»,  
инвентарные номера: 000005508, 000015289.

Адрес: Краснодарский край, Крымский район.

Площадь публичного сервитута: 170 377 кв.м. Система координат: МСК23, зона 1.

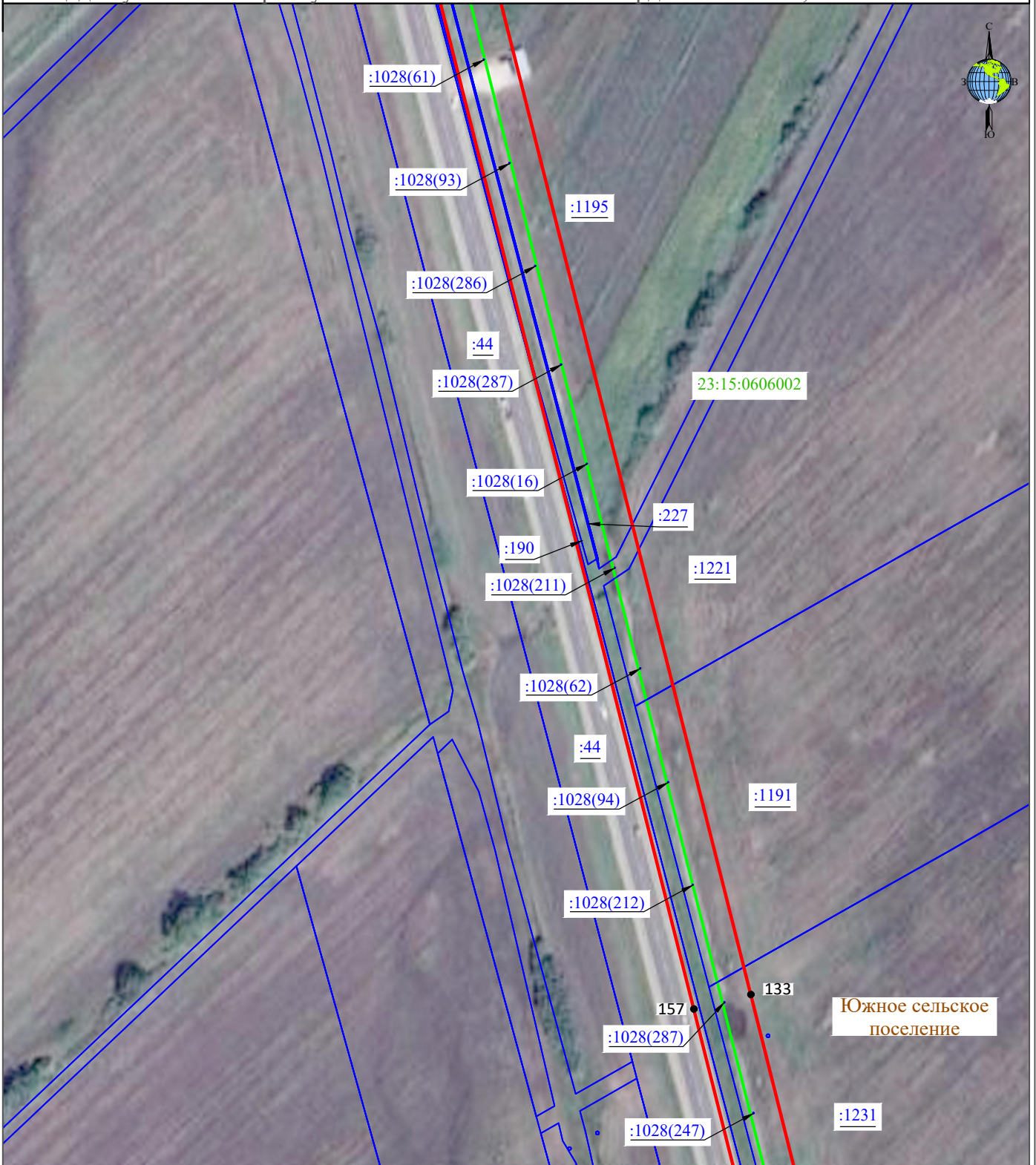



ОБЗОРНАЯ СХЕМА

расположения границ публичного сервитута на кадастровом плане территории в целях  
эксплуатации объекта электросетевого хозяйства «ВЛ-10 кВ "Кп-4" - 0,52 км, ВЛ-10 кВ Кп-4»,  
инвентарные номера: 000005508, 000015289.

Адрес: Краснодарский край, Крымский район.

Площадь публичного сервитута: 170 377 кв.м. Система координат: МСК23, зона 1.



Масштаб 1:2000

Лист 19, всего листов 20

Условные обозначения представлены на странице 20

Дата 20.02.2023

ОБЗОРНАЯ СХЕМА

расположения границ публичного сервитута на кадастровом плане территории в целях  
эксплуатации объекта электросетевого хозяйства «ВЛ-10 кВ "Кп-4" - 0,52 км, ВЛ-10 кВ Кп-4»,  
инвентарные номера: 000005508, 000015289.

Адрес: Краснодарский край, Крымский район.

Площадь публичного сервитута: 170 377 кв.м. Система координат: МСК23, зона 1.

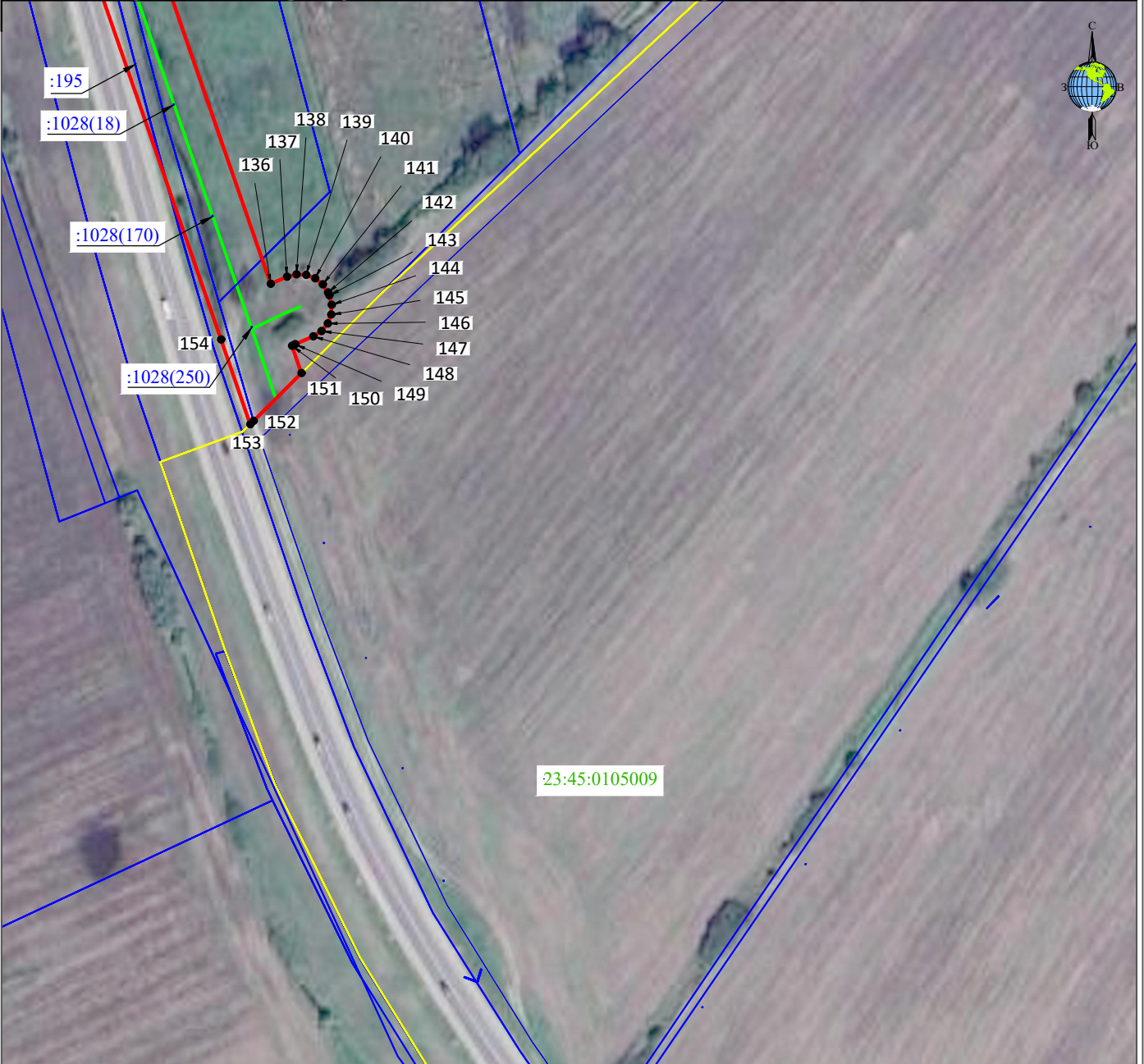

Масштаб 1:2000

Лист 20, всего листов 20

Условные обозначения

	проектная граница публичного сервитута
	инженерное сооружение воздушной линии электропередачи
п. Исток	название и границы населенного пункта
23:15:0104000	номера и границы кадастрового квартала
:1037(65)	номера и границы земельных участков согласно сведениям ЕГРН, в отношении которых испрашивается публичный сервитут
1 —●	номера поворотных точек

Условные обозначения представлены на странице 20

Дата 20.02.2023

Текстовое описание местоположения границ объекта		
Прохождение границы		Описание прохождения границы
от точки	до точки	
1	2	3
1	2	–
2	3	–
3	4	–
4	5	–
5	6	–
6	7	–
7	8	–
8	9	–
9	10	–
10	11	–
11	12	–
12	13	–
13	14	–
14	15	–
15	16	–
16	17	–
17	18	–
18	19	–
19	20	–
20	21	–
21	22	–
22	23	–
23	24	–
24	25	–
25	26	–
26	27	–
27	28	–
28	29	–
29	30	–
30	31	–
31	32	–
32	33	–
33	34	–
34	35	–
35	36	–
36	37	–
37	38	–
38	39	–
39	40	–
40	41	–
41	42	–
42	43	–
43	44	–
44	45	–
45	46	–
46	47	–
47	48	–
48	49	–
49	50	–
50	51	–
51	52	–
52	53	–

53	54	-
54	55	-
55	56	-
56	57	-
57	58	-
58	59	-
59	60	-
60	61	-
61	62	-
62	63	-
63	64	-
64	65	-
65	66	-
66	67	-
67	68	-
68	69	-
69	70	-
70	71	-
71	72	-
72	73	-
73	74	-
74	75	-
75	76	-
76	77	-
77	78	-
78	79	-
79	80	-
80	81	-
81	82	-
82	83	-
83	84	-
84	85	-
85	86	-
86	87	-
87	88	-
88	89	-
89	90	-
90	91	-
91	92	-
92	93	-
93	94	-
94	95	-
95	96	-
96	97	-
97	98	-
98	99	-
99	100	-
100	101	-
101	102	-
102	103	-
103	104	-
104	105	-
105	106	-
106	107	-
107	108	-
108	109	-
109	110	-



110	111	-
111	112	-
112	113	-
113	114	-
114	115	-
115	116	-
116	117	-
117	118	-
118	119	-
119	120	-
120	121	-
121	122	-
122	123	-
123	124	-
124	125	-
125	126	-
126	127	-
127	128	-
128	129	-
129	130	-
130	131	-
131	132	-
132	133	-
133	134	-
134	135	-
135	136	-
136	137	-
137	138	-
138	139	-
139	140	-
140	141	-
141	142	-
142	143	-
143	144	-
144	145	-
145	146	-
146	147	-
147	148	-
148	149	-
149	150	-
150	151	-
151	152	-
152	153	-
153	154	-
154	155	-
155	156	-
156	157	-
157	158	-
158	159	-
159	160	-
160	161	-
161	162	-
162	163	-
163	164	-
164	165	-
165	166	-
166	167	-

167	168	-
168	169	-
169	170	-
170	171	-
171	172	-
172	173	-
173	174	-
174	175	-
175	176	-
176	177	-
177	178	-
178	179	-
179	180	-
180	181	-
181	182	-
182	183	-
183	184	-
184	185	-
185	186	-
186	187	-
187	188	-
188	189	-
189	190	-
190	191	-
191	192	-
192	193	-
193	194	-
194	195	-
195	196	-
196	197	-
197	198	-
198	199	-
199	200	-
200	201	-
201	202	-
202	203	-
203	204	-
204	205	-
205	206	-
206	207	-
207	208	-
208	209	-
209	210	-
210	211	-
211	212	-
212	213	-
213	214	-
214	215	-
215	216	-
216	217	-
217	218	-
218	219	-
219	220	-
220	221	-
221	222	-
222	223	-
223	224	-

224	225	-
225	226	-
226	227	-
227	228	-
228	229	-
229	230	-
230	231	-
231	232	-
232	233	-
233	234	-
234	235	-
235	236	-
236	237	-
237	238	-
238	239	-
239	240	-
240	241	-
241	242	-
242	243	-
243	244	-
244	245	-
245	246	-
246	247	-
247	248	-
248	249	-
249	250	-
250	251	-
251	252	-
252	253	-
253	254	-
254	255	-
255	256	-
256	257	-
257	258	-
258	259	-
259	260	-
260	261	-
261	262	-
262	263	-
263	264	-
264	265	-
265	266	-
266	267	-
267	268	-
268	269	-
269	270	-
270	271	-
271	272	-
272	273	-
273	274	-
274	275	-
275	276	-
276	277	-
277	278	-
278	279	-
279	280	-
280	281	-

281	282	-
282	283	-
283	284	-
284	285	-
285	286	-
286	1	-